

RELATÓRIO MENSAL TÉCNICO ASSISTENCIAL

ASSOCIAÇÃO MAHATMA GANDHI

CONTRATO DE GESTÃO nº 01/2018

ALFREDO CHAVES

Junho/2022

APRESENTAÇÃO

Este relatório tem como objetivo apresentar uma descrição sumária das atividades da Estratégia de Saúde da Família (ESF), das Equipes de Saúde Bucal, do Pronto Atendimento 24 horas, da Vigilância Ambiental e do Serviço de Convivência e Fortalecimento de Vínculos, Programa Criança Feliz e Bolsa Família do Município de Alfredo Chaves-ES, no mês de junho de 2022, atendendo aos termos do contrato 001/2018, firmado entre SMS de Alfredo Chaves e a Associação Mahatma Gandhi. Esta informação tem como objetivo principal subsidiar a equipe de gestão e equipes de assistência, para reflexão e ações estratégicas no território, bem como o envio à Secretaria Municipal de Saúde (SMS) em conformidade ao Contrato de Gestão 001/2018.

A Associação Mahatma Gandhi tem hoje sob seu contrato de gestão, no município de Alfredo Chaves, 5 Equipes de Saúde da Família (ESF), 5 Equipes de Saúde Bucal (ESBI), 1 Coordenação de Equipe de Saúde da Família, 1 Equipe de Vigilância Ambiental, uma Unidade de Pronto Atendimento Municipal 24 horas, 1 Serviço de Convivência e Fortalecimento de Vínculos, Programa Criança Feliz e Bolsa Família.

O Diagnóstico de Situação de Saúde do Município de Alfredo Chaves apontou para a necessidade do desenvolvimento de estratégias de enfrentamento de alguns problemas de saúde abaixo apontados de maneira genérica com o objetivo de contribuir com a gestão, na definição de macro diretrizes de atuação.

- Baixa resolutividade nas equipes de Estratégias de Saúde da Família, sobrecarregando os serviços de referência;
- Implantar acolhimento a demanda espontânea;
- Implantação e qualificação das visitas domiciliares realizadas pelas equipes de Estratégia Saúde da Família;
- Acompanhamento integral, longitudinal e humanizado aos usuários das equipes de estratégias de saúde da família nos territórios adscritos;
- Implantação de Protocolos Municipais;
- Garantir espaço de reunião de equipe para discussão de casos complexos e apoio da equipe NASF – AB;
- Estruturar as Equipes de Saúde Bucal;
- Queda da Cobertura de Condicionalidade Saúde do Programa Bolsa Família.
- Adequar indicadores mensais de acordo com o programa Previne Brasil.

RECURSOS HUMANOS ESF

Estratégia Saúde da família e Saúde Bucal

Número e distribuição dos profissionais da Associação Mahatma Gandhi atuando nos serviços de saúde da cidade de Alfredo Chaves-ES, junho/2022

ESTRATÉGIA SAÚDE DA FAMÍLIA – ALFREDO CHAVES – ES ESF CAJÁ

- Equipes de Saúde da Família: 03 ESF
- Equipes de Saúde Bucal: 03 ESB I

AVALIAÇÃO DOS INDICADORES DA ATENÇÃO BÁSICA

Indicadores de Acompanhamento - Estratégia de Saúde da Família

Quadro 1 – Indicadores de Acompanhamento de Atividades Preventivas e Serviços Assistenciais da Estratégia de Saúde da Família (ESF) junho /2022- **Equipe SEDE – INE = INE 2126346**

| Indicadores de Acompanhamento | |
|--|------------------------|
| Categoria Componencial | PRODUÇÃO MENSAL |
| Nº de cadastros individuais | 3877 |
| Nº de cadastros domiciliar e territorial | 1857 |
| Nº de visitas domiciliares realizadas pelos ACS no mês | 920 |
| Total de consultas médicas realizadas | 182 |
| Nº de atendimentos domiciliares medico | 5 |
| Total de consultas de enfermagem realizadas | 96 |
| Nº de atendimentos domiciliares enfermeiro | 0 |
| Total de atendimentos realizados pelo cirurgião dentista | 137 |
| Total de procedimentos odontológicos realizados | 220 |
| Nº de atendimentos odontológicos á gestantes | 7 |
| Nº de atendimentos domiciliares tecnico de enfermagem | 2 |
| Administração de medicamentos | 19 |
| Curativo | 49 |
| Aferição de pressão arterial | 592 |
| Glicemia capilar | 118 |

| | |
|--|-----|
| Coleta de material p/ exame citopatológico de colo uterino | 16 |
| Nº de Escuta inicial/orientação | 700 |
| Nº consultas de Pré Natal realizadas por profissional de nível superior | 21 |
| Nº de consultas de puericultura realizadas por profissional de nível superior | 12 |
| Nº de atendimentos á hipertensos realizados por profissional de nível superior | 0 |
| Nº de atendimento a diabéticos realizados por profissional de nível superior | 0 |
| Nº HB glicada - solicitada | 15 |
| Nº Sorologia para sífilis (VDRL) avaliada ou Teste rápido | 3 |
| Nº Sorologia para HIV avaliada ou Teste rápido | 5 |
| Nº de atividades coletivas realizadas | 0 |
| Nº de participantes das atividades coletivas | 0 |

Quadro 2 – Indicadores de Acompanhamento de Atividades Preventivas e Serviços Assistenciais da Estratégia de Saúde da Família (ESF) junho /2022- **Equipe SEDE I - INE = 0000278874**

| Indicadores de Acompanhamento | |
|--|------------------------|
| Categoria Componencial | PRODUÇÃO MENSAL |
| Nº de cadastros individuais | 3500 |
| Nº de cadastros domiciliar e territorial | 1606 |
| Nº de visitas domiciliares realizadas pelos ACS no mês | 867 |
| Total de consultas médicas realizadas | 843 |
| Nº de atendimentos domiciliares medico | 17 |
| Total de consultas de enfermagem realizadas | 633 |
| Nº de atendimentos domiciliares enfermeiro | 15 |
| Total de atendimentos realizados pelo cirurgião dentista | 125 |
| Total de procedimentos odontológicos realizados | 463 |
| Nº de atendimentos odontológicos á gestantes | 3 |
| Nº de atendimentos domiciliares tecnico de enfermagem | 11 |
| Administração de medicamentos | 23 |
| Curativo | 12 |
| Aferição de pressão arterial | 928 |
| Glicemia capilar | 143 |

| | |
|--|------|
| Coleta de material p/ exame citopatológico de colo uterino | 40 |
| Nº de Escuta inicial/orientação | 1235 |
| Nº consultas de Pré Natal realizadas por profissional de nível superior | 8 |
| Nº de consultas de puericultura realizadas por profissional de nível superior | 11 |
| Nº de atendimentos á hipertensos realizados por profissional de nível superior | 1 |
| Nº de atendimento a diabéticos realizados por profissional de nível superior | 1 |
| Nº HB glicada - solicitada | 46 |
| Nº Sorologia para sífilis (VDRL) avaliada ou Teste rápido | 4 |
| Nº Sorologia para HIV avaliada ou Teste rápido | 4 |
| Nº de atividades coletivas realizadas | 0 |
| Nº de participantes das atividades coletivas | 0 |

ESTRATÉGIA SAÚDE DA FAMÍLIA – ALFREDO CHAVES - ES

ESF SÃO JOÃO

- Equipes de Saúde da Família: 01 ESF
- Equipes de Saúde Bucal: 01 ESB I

AVALIAÇÃO DOS INDICADORES DA ATENÇÃO BÁSICA

Indicadores de Acompanhamento- Estratégia de Saúde da Família

Quadro 3 – Indicadores de Acompanhamento de Atividades Preventivas e Serviços Assistenciais da Estratégia de Saúde da Família (ESF) junho /2022 - **ESF SÃO JOÃO – INE = 0001588052**

| Indicadores de Acompanhamento | |
|--|------------------------|
| Categoria Componencial | PRODUÇÃO MENSAL |
| Nº de cadastros individuais | 2671 |
| Nº de cadastros domiciliar e territorial | 1231 |
| Nº de visitas domiciliares realizadas pelos ACS no mês | 2012 |
| Total de consultas médicas realizadas | 50 |
| Nº de atendimentos domiciliares medico | 1 |
| Total de consultas de enfermagem realizadas | 0 |
| Nº de atendimentos domiciliares enfermeiro | 0 |
| Total de atendimentos realizados pelo cirurgião dentista | 48 |

| | |
|--|-----|
| Total de procedimentos odontológicos realizados | 201 |
| Nº de atendimentos odontológicos á gestantes | 0 |
| Nº de atendimentos domiciliares tecnico de enfermagem | 0 |
| Administração de medicamentos | 3 |
| Curativo | 2 |
| Aferição de pressão arterial | 47 |
| Glicemia capilar | 12 |
| Coleta de material p/ exame citopatológico de colo uterino | 0 |
| Nº de Escuta inicial/orientação | 44 |
| Nº consultas de Pré Natal realizadas por profissional de nível superior | 1 |
| Nº de consultas de puericultura realizadas por profissional de nível superior | 1 |
| Nº de atendimentos á hipertensos realizados por profissional de nível superior | 0 |
| Nº de atendimento a diabéticos realizados por profissional de nível superior | 0 |
| Nº HB glicada - solicitada | 3 |
| Nº Sorologia para sífilis (VDRL) avaliada ou Teste rápido | 0 |
| Nº Sorologia para HIV avaliada ou Teste rápido | 0 |
| Nº de atividades coletivas realizadas | 0 |
| Nº de participantes das atividades coletivas | 0 |

ESTRATÉGIA SAÚDE DA FAMÍLIA – ALFREDO CHAVES - ES

ESF IRIRITIMIRIM

- Equipes de Saúde da Família: 01 ESF
- Equipes de Saúde Bucal: 01 ESB I

AVALIAÇÃO DOS INDICADORES DA ATENÇÃO BÁSICA

Indicadores de Acompanhamento - Estratégia de Saúde da Família

Quadro 4 – Indicadores de Acompanhamento de Atividades Preventivas e Serviços Assistenciais da Estratégia de Saúde da Família (ESF) junho /2022- **ESF IRIRITIMIRIM – INE = 0000278866**

| Indicadores de Acompanhamento | |
|--------------------------------------|------------------------|
| Categoria Componencial | PRODUÇÃO MENSAL |
| Nº de cadastros individuais | 3565 |

| | |
|--|------|
| Nº de cadastros domiciliar e territorial | 1448 |
| Nº de visitas domiciliares realizadas pelos ACS no mês | 1371 |
| Total de consultas médicas realizadas | 295 |
| Nº de atendimentos domiciliares medico | 1 |
| Total de consultas de enfermagem realizadas | 148 |
| Nº de atendimentos domiciliares enfermeiro | 7 |
| Total de atendimentos realizados pelo cirurgião dentista | 86 |
| Total de procedimentos odontológicos realizados | 246 |
| Nº de atendimentos odontológicos á gestantes | 5 |
| Nº de atendimentos domiciliares tecnico de enfermagem | 1 |
| Administração de medicamentos | 1 |
| Curativo | 3 |
| Aferição de pressão arterial | 194 |
| Glicemia capilar | 158 |
| Coleta de material p/ exame citopatológico de colo uterino | 9 |
| Nº de Escuta inicial/orientação | 177 |
| Nº consultas de Pré Natal realizadas por profissional de nível superior | 13 |
| Nº de consultas de puericultura realizadas por profissional de nível superior | 20 |
| Nº de atendimentos á hipertensos realizados por profissional de nível superior | 128 |
| Nº de atendimento a diabéticos realizados por profissional de nível superior | 30 |
| Nº HB glicada - solicitada | 8 |
| Nº Sorologia para sífilis (VDRL) avaliada ou Teste rápido | 8 |
| Nº Sorologia para HIV avaliada ou Teste rápido | 7 |
| Nº de atividades coletivas realizadas | 2 |
| Nº de participantes das atividades coletivas | 25 |

ESTRATÉGIA SAÚDE DA FAMÍLIA – ALFREDO CHAVES - ES

ESF SAGRADA FAMÍLIA (RITA BRUSCHI)

- Equipes de Saúde da Família: 01 ESF
- Equipes de Saúde Bucal: 01 ESB I

AVALIAÇÃO DOS INDICADORES DA ATENÇÃO BÁSICA

Indicadores de Acompanhamento - Estratégia de Saúde da Família

Quadro 5 - Indicadores de Acompanhamento de Atividades Preventivas e Serviços Assistenciais da Estratégia de Saúde da Família (ESF) junho /2022- ESF SAGRADA FAMILIA (RITA BRUSCHI) – INE = 0001545906

| Indicadores de Acompanhamento | |
|--|------------------------|
| Categoria Componencial | PRODUÇÃO MENSAL |
| Nº de cadastros individuais | 2515 |
| Nº de cadastros domiciliar e territorial | 1041 |
| Nº de visitas domiciliares realizadas pelos ACS no mês | 715 |
| Total de consultas médicas realizadas | 8 |
| Nº de atendimentos domiciliares medico | 0 |
| Total de consultas de enfermagem realizadas | 108 |
| Nº de atendimentos domiciliares enfermeiro | 2 |
| Total de atendimentos realizados pelo cirurgião dentista | 82 |
| Total de procedimentos odontológicos realizados | 139 |
| Nº de atendimentos odontológicos á gestantes | 0 |
| Nº de atendimentos domiciliares técnico de enfermagem | 0 |
| Administração de medicamentos | 1 |
| Curativo | 0 |
| Aferição de pressão arterial | 39 |
| Glicemia capilar | 10 |
| Coleta de material p/ exame citopatológico de colo uterino | 24 |
| Nº de Escuta inicial/orientação | 18 |
| Nº consultas de Pré Natal realizadas por profissional de nível superior | 5 |
| Nº de consultas de puericultura realizadas por profissional de nível superior | 8 |
| Nº de atendimentos á hipertensos realizados por profissional de nível superior | 1 |
| Nº de atendimento a diabéticos realizados por profissional de nível superior | 0 |
| Nº HB glicada - solicitada | 2 |
| Nº Sorologia para sífilis (VDRL) avaliada ou Teste rápido | 4 |
| Nº Sorologia para HIV avaliada ou Teste rápido | 4 |
| Nº de atividades coletivas realizadas | 2 |
| Nº de participantes das atividades coletivas | 90 |

AValiação dos Indicadores da Atenção Básica

Indicadores de Acompanhamento - Estratégia de Saúde da Família

Afim de dinamizar a visualização dos indicadores apresentamos abaixo consolidado com a somatória dos atendimentos prestados à população no mês de junho de 2022 em todas as unidades de saúde sob este contrato de gestão. Totalizando 06 equipes de estratégia de saúde da família, conforme previamente apresentadas.

Quadro 6 – Consolidado de Indicadores de Acompanhamento de Atividades Preventivas e Serviços Assistenciais da Estratégia de Saúde da Família (ESF) junho /2022- Soma dos atendimentos prestados nas unidades de saúde da família.

| Indicadores de Acompanhamento | |
|--|------------------------|
| Categoria Componential | PRODUÇÃO MENSAL |
| Nº de cadastros individuais | 16128 |
| Nº de cadastros domiciliar e territorial | 7183 |
| Nº de visitas domiciliares realizadas pelos ACS no mês | 5885 |
| Total de consultas médicas realizadas | 1378 |
| Nº de atendimentos domiciliares medico | 24 |
| Total de consultas de enfermagem realizadas | 985 |
| Nº de atendimentos domiciliares enfermeiro | 24 |
| Total de atendimentos realizados pelo cirurgião dentista | 478 |
| Total de procedimentos odontológicos realizados | 1269 |
| Nº de atendimentos odontológicos á gestantes | 15 |
| Nº de atendimentos domiciliares técnico de enfermagem | 14 |
| Administração de medicamentos | 47 |
| Curativo | 66 |
| Aferição de pressão arterial | 1800 |
| Glicemia capilar | 441 |
| Coleta de material p/ exame citopatológico de colo uterino | 89 |
| Nº de Escuta inicial/orientação | 2174 |
| Nº consultas de Pré Natal realizadas por profissional de nível superior | 48 |
| Nº de consultas de puericultura realizadas por profissional de nível superior | 52 |
| Nº de atendimentos á hipertensos realizados por profissional de nível superior | 130 |

| | |
|--|-----|
| Nº de atendimento a diabéticos realizados por profissional de nível superior | 31 |
| Nº HB glicada - solicitada | 74 |
| Nº Sorologia para sífilis (VDRL) avaliada ou Teste rápido | 19 |
| Nº Sorologia para HIV avaliada ou Teste rápido | 20 |
| Nº de atividades coletivas realizadas | 4 |
| Nº de participantes das atividades coletivas | 115 |

Gráfico 1 – Produtividade mensal das unidades de saúde da família em junho /2022

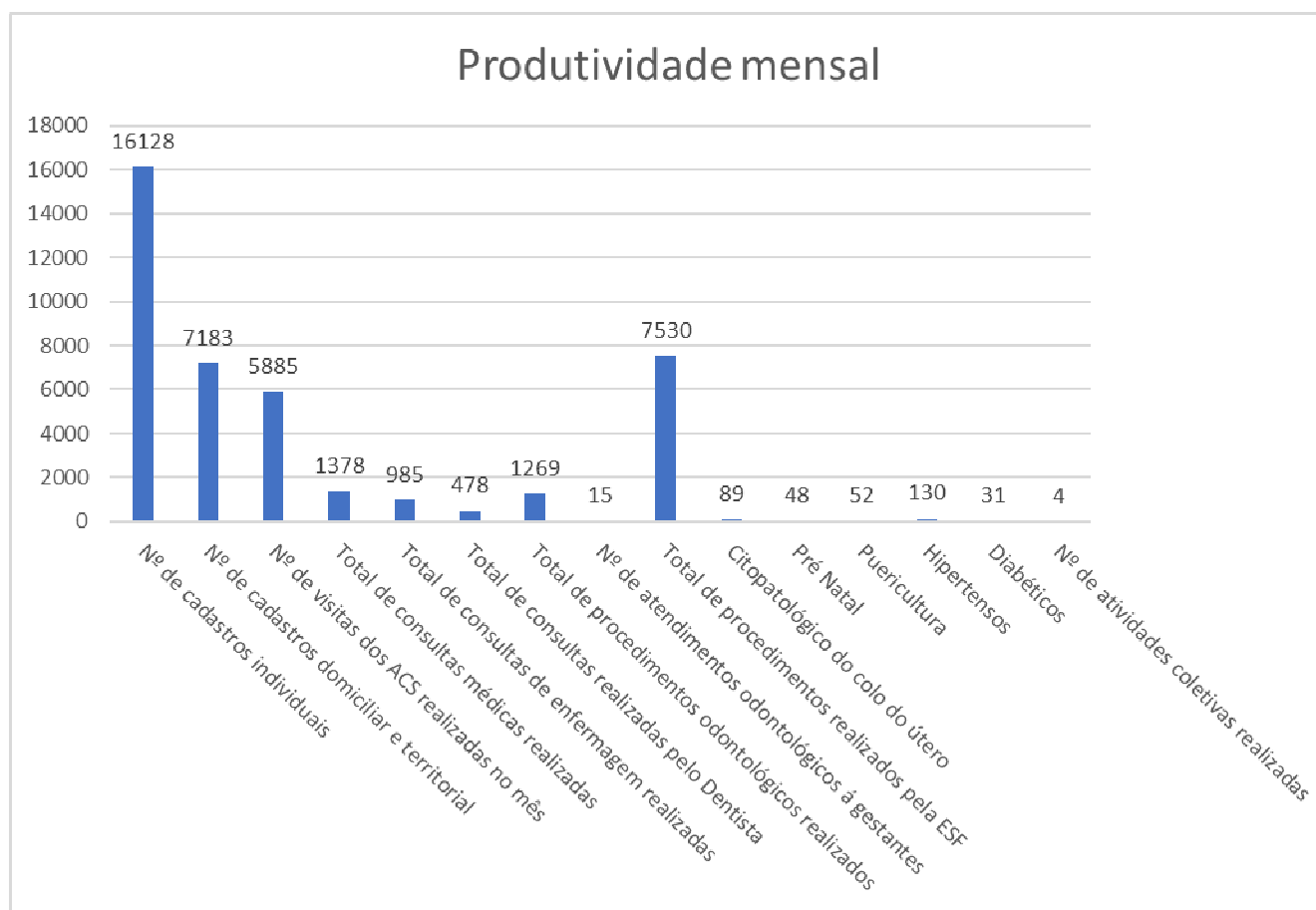

DIAGNÓSTICO DAS NECESSIDADES DAS UNIDADES

- Ausência de monitoramento da população adstrita;
- Ausência de acompanhamento dos usuários encaminhados a outros pontos de atenção Referencia X Referência.
- Ausência do perfil epidemiológico da área de abrangência das equipes de ESF;
- Ausência de protocolos municipais para os diversos ciclos de vida;

- Ausência de informações relevantes para acompanhamento de indicadores do programa Previne Brasil.
- Produção dos agentes de saúde inconstantes e aquém do esperado;

PROPOSTAS

- Levantar o perfil epidemiológico de cada equipe de ESF, com mapa da área de abrangência, população adstrita e planilha de monitoramento;
- Estabelecer fluxo municipal de Referência X Referência;
- Implantar planilhas de monitoramento para acompanhamento de indicadores;
- Elaboração de protocolos municipais de atendimento nos diversos ciclos de vida.

PRONTO ATENDIMENTO MUNICIPAL KLINGER MINASSA ALFREDO CHAVES

RECURSOS HUMANOS PRONTO ATENDIMENTO 24 HORAS

Pronto Atendimento

Número e distribuição dos profissionais da Associação Mahatma Gandhi atuando no serviço Pronto Atendimento 24 horas de Alfredo Chaves-ES, junho /2022

Relatório de produtividade Pronto Atendimento 24h

Segue abaixo quadro de indicadores com a produção mensal do pronto atendimento no mês de junho/2022, assim como informações relevantes para favorecer a análise do serviço prestado. Os dados a seguir foram levantados a partir do sistema de informação utilizado no pronto atendimento, BENJIMED

Quadro 7 – Produtividade mensal pronto atendimento Dr Klinger Minassa junho /2022

| | PROCEDIMENTO/EXAME | Quantidade |
|--------|---|------------|
| RAIO X | RADIOGRAFIA DE CAVUM(LATERAL+HIRTZ) | 0 |
| | RADIOGRAFIA DE CRÂNIO (PA+LATERAL) | 15 |
| | RADIOGRAFIA DE SEIOS DA FACE(FN+MN+LATERAL+HIRTZ) | 22 |
| | RADIOGRAFIA DE COLUNA CERVICAL(AP+LATERAL+TO/FLEXÃO) | 8 |
| | RADIOGRAFIA DE COLUNA LOMBO-SACRA | 7 |
| | RADIOGRAFIA DE COLUNA TORACICA(AP+LATERAL) | 9 |
| | RADIOGRAFIA DE TORACO-LOMBAR | 4 |
| | RADIOGRAFIA DE REGIÃO SACRO-COCCIGEA | 2 |
| | RADIOGRAFIA DE COSTELAS (POR HEMITORAX) | 4 |
| | RADIOGRAFIA DE TORAX (PA E PERFIL) | 27 |
| | RADIOGRAFIA DE RADIOGRAFIA DE TORAX (PA) | 120 |
| | RADIOGRAFIA DE ANTEBRAÇO | 6 |
| | RADIOGRAFIA DE ARTICULÇÃO ACROMIO-CLAVICULAR | 2 |
| | RADIOGRAFIA DE BRAÇO | 1 |
| | RADIOGRAFIA DE CLAVÍCULA | 1 |
| | RADIOGRAFIA DE COTOVELO | 5 |
| | RADIOGRAFIA DE DEDOS DA MÃO | 14 |
| | RADIOGRAFIA DE MÃO E PUNHO (P/ DETERMINAÇÃO DE IDADE OSSEA) | 0 |
| | RADIOGRAFIA DE ESCAPULA/OMBRO (TRÊS POSIÇÕES) | 14 |
| | RADIOGRAFIA DE PUNHO (AP+LATERAL+OBLIQUA) | 9 |
| | RADIOGRAFIA DE ABDOMEN AGUDO (MÍNIMO DE 3 INCIDÊNCIAS) | 0 |
| | RADIOGRAFIA DE ABDOMEN SIMPLES (AP) | 0 |
| | RADIOGRAFIA DE ARTICULAÇÃO COXO-FEMORAL | 0 |
| | RADIOGRAFIA DE ARTICULAÇÃO TIBIO-TARSICA | 8 |
| | RADIOGRAFIA DE BACIA | 5 |
| | RADIOGRAFIA DE CALCANEIO | 0 |
| | RADIOGRAFIA DE COXA | 1 |
| | RADIOGRAFIA DE JOELHO (AP+LATERAL) | 19 |
| | RADIOGRAFIA DE PÉ/DEDOS DO PÉ | 14 |
| | RADIOGRAFIA DE PERNA | 8 |

| | | |
|------------------|---|------------|
| | OUTROS | 0 |
| | Total | 325 |
| PROCEDIMENTOS | CLASSIFICAÇÃO DE RISCO | 2176 |
| | AVALIAÇÃO ANTROPOMETRICA | 11 |
| | ELETROCARDIOGRAMA | 27 |
| | GLICEMIA CAPILAR | 217 |
| | TROCA DE BOLSA DE COLOSTOMIA | 1 |
| | ATENDIMENTO DE URGENCIA C/ OBSERVAÇÃO ATE 24 H | 837 |
| | ATENDIMENTO DE URGENCIA EM ATENÇÃO ESPECIALIZADA | 1210 |
| | ADMINISTRAÇÃO DE MEDICAMENTO AT ESPECIALIZADA | 59 |
| | AFERIÇÃO DE TEMPERATURA | 1664 |
| | AFERIÇÃO DE PRESSÃO ARTERIAL | 494 |
| | CATETERISMO VESICAL DE ALIVIO | 1 |
| | CATETERISMO VESICAL DE DEMORA | 6 |
| | INALAÇÃO/NEBULIZAÇÃO | 5 |
| | OXIGENOTERAPIA POR DIA | 7 |
| | RETIRADA DE PONTOS | 4 |
| | COLETA DE EXAME LABORATORIAL | 0 |
| | CURATIVO COM OU SEM DEBRIDAMENTO | 15 |
| | CURATIVO DE PEQUENO QUEIMADO | 0 |
| | CURATIVO ESPECIAL | 7 |
| | ADMINISTRAÇÃO DE MEDICAMENTO VO | 48 |
| | ADMINISTRAÇÃO DE MEDICAMENTO IM | 192 |
| | ADMINISTRAÇÃO DE MEDICAMENTO EV | 586 |
| | ADMINISTRAÇÃO DE MEDICAMENTO TÓPICO | 0 |
| | ADMINISTRAÇÃO DE PENICILINA PARA SÍFILIS | 0 |
| | ADMINISTRAÇÃO DE MEDICAMENTO SC | 11 |
| | ATENDIMENTO REALIZADO PELA FARMACIA | 1155 |
| | VIAGENS AGENDADAS DE RETORNO - SEM URGENCIA | 0 |
| | VIAGENS DE RETORNO PARA REFERENCIA | 11 |
| | OCORRENCIA EM VIA PUBLICA CONDUTOR/EQUIPE DE ENFERMAGEM | 3 |
| | TESTE RÁPIDO HEPATITE C | 0 |
| TESTE RÁPIDO HIV | 0 | |

| | | |
|--------|-------------------------------|-------|
| | TESTE RÁPIDO SÍFILIS | 0 |
| | TOTAL DE ATENDIMENTOS MÉDICOS | 2238 |
| | TOTAL DE PROCEDIMENTOS | 10985 |
| EXAMES | HEMOGRAMA | 113 |
| | GLICEMIA | 8 |
| | UREIA | 63 |
| | CREATININA | 67 |
| | SODIO | 39 |
| | POTASSIO | 41 |
| | CPK | 41 |
| | CKMB | 50 |
| | TROPONINA | 49 |
| | GAMA GT | 9 |
| | FOSFATASE ALCALINA | 2 |
| | DHL | 0 |
| | BHCG | 0 |
| | AMILASE | 9 |
| | TGO | 26 |
| | TGP | 26 |
| | BILIRRUBINA TOTAL E FRAÇÕES | 13 |
| | TP/TTPA | 3 |
| | PCR | 22 |
| | COAGULOGRAMA | 0 |
| | EAS | 85 |
| OUTROS | 11 | |
| | TOTAL | 677 |

Quadro 8 – Número de atendimentos de acordo com a classificação de risco no pronto atendimento Dr Klinger Minassa junho /2022

| Atendimentos por classificação de risco | |
|---|-----|
| Emergência (vermelho) | 12 |
| Muito urgente (laranja) | 46 |
| Urgente (amarelo) | 391 |
| Pouco urgente (verde) | 936 |
| Não urgente (azul) | 78 |
| Eletivo | 36 |
| Não Classificado (cinza) | 508 |

Gráfico 2 – Número de atendimentos de acordo com a classificação de risco no pronto atendimento Dr Klinger Minassa junho /2022

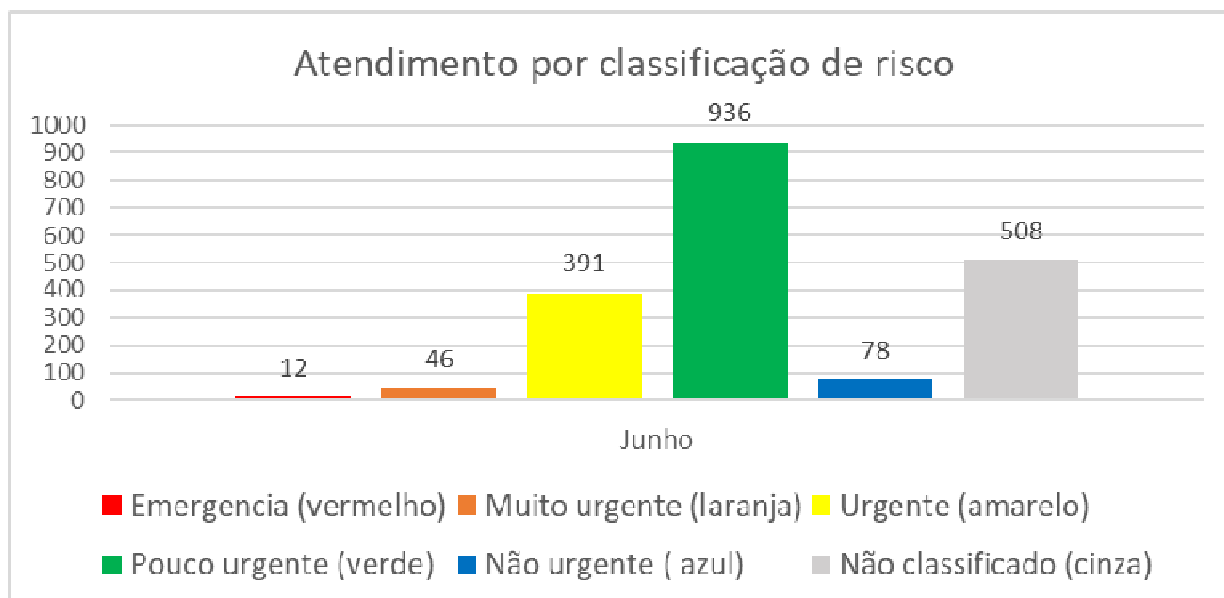

Quadro 9 – Proporção de atendimentos por período no de 6 horas no pronto atendimento Dr Klinger Minassa junho/2022

| Quantitativo de atendimentos por horário | | | |
|--|-----------------|------------------------|-----------------------------|
| Horário | Nº atendimentos | % com relação ao total | Média de atendimentos / Dia |
| 00H ÀS 07H | 99 | 4% | 3,3 |
| 07H ÀS 13H | 1142 | 47% | 38,1 |
| 13H ÀS 19H | 918 | 38% | 30,6 |
| 19H À 00H | 286 | 12% | 9,5 |
| TOTAL EM 24H | 2445 | 100% | 81,5 |

Gráfico 3 – Proporção de atendimentos por período no de 6 horas no pronto atendimento Dr Klinger Minassa junho / 2022

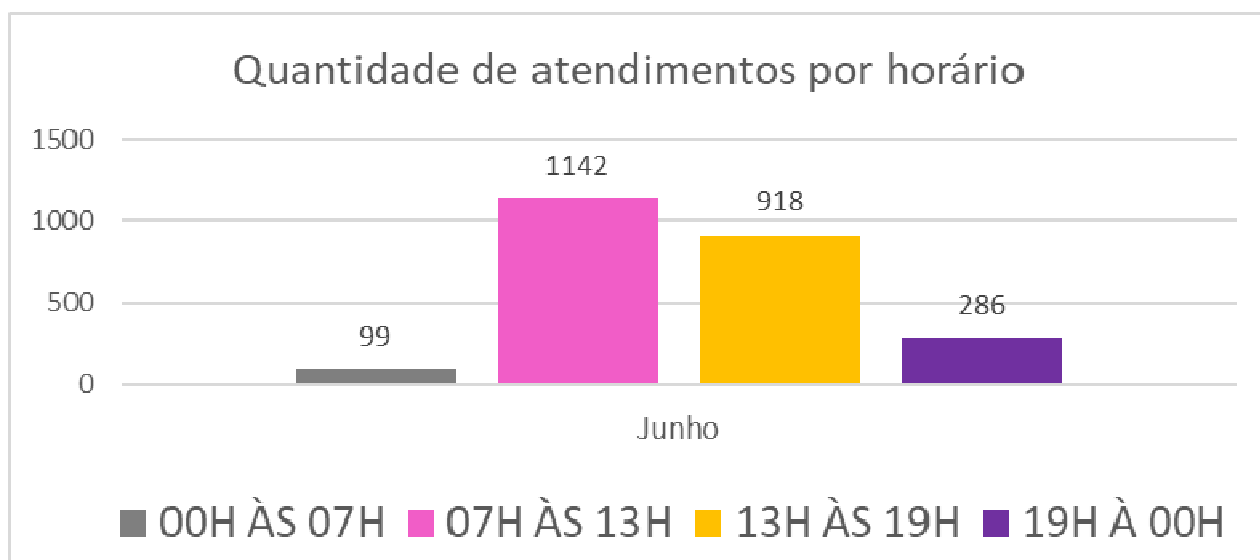

Medicamentos padronizados para PA.

| | |
|-------------------|----------------|
| Acido tranexamico | Água destilada |
| Adalact 10 mg | Aminofilina |
| Adrenalina | Amiodarona |

| | |
|-------------------------------|---|
| Ampicilina | Glicose 50% |
| Amplictil | Haloperidol |
| Atensina 0,100 mg comprimido | Heparina EV |
| Atropina | Haloperidol |
| Bicarbonato de Sódio | Heparina EV |
| Biperideno 5 mg | Hidrocortisona 100 mg |
| Bromoprida | Hidrocortisona 500 mg |
| Buscopan composto | Hioxina |
| Carvão ativado pacote com 40g | Isossorbida 5 mg SL |
| Cefalotina | Lidocaína 2% sem vaso constritor |
| Cefalotina | Lidocaína c/ vaso |
| Ceftriaxona 1g | Lidocaína c/vaso |
| Cetoprofeno 100 mg | Lidocaína spray |
| Cetoprofeno 50 mg | Meloxicam 15 mg |
| Ciprofloxacino | Metilprednisolona |
| Clopidrogel 75 mg comprimido | Metropolol 5 mg |
| Cloreto de Potássio | Midazolan |
| Cloreto de Sódio20% | Morfina 10 mg |
| Complexo b | Nitroglicerina 5 mg |
| Decanoato de Haloperidol | Nitroprussiato sódico |
| Deslanol 0,2 mg | Omeprazol 40 mg |
| Dexametasona | Ondasetrona |
| Diazepan | Petidina 25 mg |
| Diclofenaco de sódico | Plasil - metoclopramida |
| Dipirona | Ranitidina25 mg |
| Dobutamina 12,5 mg | Soro Fisiologico 0,9% DE 100 ML |
| Dopamina 5 mg | Soro Fisiologico 0,9% DE 250 ML |
| Dramin B6 | Soro Fisiologico 0,9% DE 500 ML |
| Etilefrina 10 mg | SORO FISIOLÓGICO BICO GOTEJADOS |
| Fenitoína 50 mg | Soro glicosado 250 ml sistema fechado |
| Fentanila | Soro glicosado 500ml sistema fechado |
| Fernegan 25 mg | Soro ringer lactado 500ml sistema fechado |
| Furosemida 10 mg | Tenoxicam |
| Gardenal | Tramadol 50 mg |
| Gentamicina | Verapamil |
| Gliconato de Cálcio | Vitamina k |
| Glicose 25% | |

RECURSOS HUMANOS DO SERVIÇO DE CONVIVENCIA E FORTALECIMENTO DE VINCULOS, PROGRAMA CRIANÇA FELIZ E BOLSA FAMILIA, SECRETARIA DE SERVIÇO SOCIAL E CRAS



Número e distribuição dos profissionais da Associação Mahatma Gandhi atuando no serviço de Alfredo Chaves-ES, junho /2022

Indicadores de Acompanhamento do Serviço de Convivência e Fortalecimento de Vínculos, programa criança feliz e bolsa família, secretaria de serviço social em anexo II.

RECURSOS HUMANOS VIGILANCIA AMBIENTAL

Vigilância Ambiental

Número e distribuição dos profissionais da Associação Mahatma Gandhi atuando no serviço de Vigilância Ambiental da cidade de Alfredo Chaves-ES, junho /2022

RECURSOS HUMANOS EM OUTROS PONTOS DE ATENÇÃO

Número e distribuição dos profissionais da Associação Mahatma Gandhi atuando no serviço da Policlínica, Casa Lar, e clínica odontológica municipal da cidade de Alfredo Chaves-ES, junho 2022

RECURSOS HUMANOS SECRETARIA MUNICIPAL DE SAÚDE

Número e distribuição dos profissionais da Associação Mahatma Gandhi atuando na Secretaria Municipal de Saúde da cidade de Alfredo Chaves-ES, junho /2022

RECURSOS HUMANOS ESCRITORIO MAHATMA GANDHI

Número e distribuição dos profissionais da Associação Mahatma Gandhi atuando no escritório administrativo na cidade de Alfredo Chaves-ES, junho /2022

Secretaria Municipal de Assistência Social e Cidadania - SEMASC

Serviço de Convivência e Fortalecimento de Vínculos - SCFV

RELATÓRIO MENSAL 2022

Mês de referência: JUNHO

Usuários Atendidos:

Núcleo de Assistência Continuada à Criança e ao Adolescente

- Grupo 1 - Núcleo - Crianças de 04 a 10 anos. Atendimento diário de 07:00hs às 16:00hs, em dois turnos sendo disponibilizadas duas refeições por turno.

Segunda a Sexta - Atividades com os Educadores.

Neste período os educadores desenvolvem atividades com relação aos eixos norteadores pertinentes ao SCFV que são:

- a) Convivência Social;
- b) Direito de Ser;
- c) Participação.

Temas estabelecidos pelo SCFV - Arte e Cultura, Cidadania, Esporte e Lazer, Atividades Recreativas, Atividades Lúdicas, Passeios, Artesanato, Datas Comemorativas.

Trabalhos realizados com os Educadores Sociais:

Temas:

- ✓ Projeto Meio Ambiente:
 - ❖ Em Parceria com Secretaria Municipal de Meio Ambiente, trabalhou se o tema no SCFV e no dia participamos do Eventos em comemoração à Semana do Meio Ambiente na Praça Municipal Apresentamos uma coreografia e Expomos Cartazes e cachepôs de garrafas pet para plantas, confeccionados pelos usuários do serviço. Dia das Mães:
 - ❖ Festa Junina:
 - ❖ Apresentação de Danças, Quadrilhas, Jogos e Brincadeiras divertias seguindo a temática;
- ✓ Cine Pipoca:
 - ❖ A Jornada de Vivo;
- ✓ Brincadeiras Livres:
 - ❖ Contação de Histórias; Passeio e recreação na praça Saudável; Confeção de Origamis, Bolinhas Mágicas; Coelhoinho Mágico; Brinquedos e jogos.

Atendimentos

| | |
|-------------------------|----|
| Turma 01 - 04 a 05 anos | 14 |
| Turma 02 - 06 a 07 anos | 20 |
| Turma 03 - 08 a 09 anos | 20 |
| Turma 04 - 10 anos | 16 |

- Grupo 2 - ProJovem - Crianças e Adolescentes de 11 a 16 anos. Atendimento Uma vez na semana, de 07:30 às 08hs e 12:30hs às 13hs; três vezes na semana de 09:30hs às 11:00hs e 14:30hs às 16hs, sendo ofertadas duas refeições por dia.

Terça-feira - Atividades com a Educadora Social

Quarta-feira – Atividades com a Educadora Social

Quinta-feira - - Atividades com a Educadora Social

Neste Período a Educadora desenvolveu atividades com relação aos eixos norteadores do SCFV que são:

- Convivência Social;
- Direito de Ser;
- Participação;

Temas estabelecidos pelo SCFV - Arte e Cultura, Cidadania, Esporte e Lazer, Atividades Recreativas, Atividades Lúdicas, Passeios, Artesanato, Datas Comemorativas.

Trabalhos realizados com os Educadores Sociais:

- ✓ Palestra com Psicóloga Suélem Boldrini:
 - ❖ Atividades recreativas nas mediações do Serviço;
- ✓ Visita ao Cross Fit
 - ❖ Anel dos Ventos; Conto da Areias; Desejo Mágico.
- ✓ Campanha do Agasalho:
 - ❖ Roda de conversa e reflexões sobre o tema; Confeção das Caixas para distribuição nos pontos de Coleta; Gravação do Áudio para Campanha; Visita do Tec. da Câmara para conversa sobre o tema; Panfletagem nos comércios;
- ✓ Dinâmicas e Lazer:
 - ❖ Lazer na Praça Saudável, Jogos educativos; Reflexão sobre o Tema; Dinâmica; Dinâmica: Concorde x Discordo.
- ✓ Festa Junina:
 - ❖ Participação na decoração do espaço para a festa; Apresentação de Danças, Quadrilhas, Jogos e Brincadeiras divertias seguindo a temática;

Atendimentos

| | |
|--|-----------|
| <i>Grupo de Adolescentes Acima de 11 a 16 anos</i> | <i>30</i> |
|--|-----------|

Atendimento ao Grupo da 3ª Idade

- Grupo 3 - Idosos - Acima de 60 anos

Trabalhos realizados pela Equipe:

- ✓ Segunda, Terça, Quarta e Quinta - 08:00 às 09:00hs – Alongamento. (Salão dos Idosos)
- ✓ Segunda, Terça Quarta e Quinta – Funcional ao Ar Livre (Praça Saudável)
- ✓ Segunda e Quarta – 14:00 hs às 16:00 hs - Jogos de Tabuleiro e Tômbola. (Salão dos Idosos, sendo ofertado lanche às quartas-feiras).
- ✓ Quinta – 14:30 hs às 16:00 hs: Encontro Quinzenal (Salão dos Idosos e outros, com oferta de lanche)

Atividades Realizadas!

- ✓ Encontro Quinzenal: Ensaio de Quadrilha
- ✓ Alongamento no Salão dos Idosos;
- ✓ Funcional ao Ar Livre;
- ✓ Encontro para Jogos de Mesa da Melhor Idade;
- ✓ Treino de Vôlei Adaptado;
- ✓ 2º Caminhada com alongamento para o sítio no Gururu- 02/06/22
- ✓ Festa Junina - 23/06/22

Atendimentos

| | |
|--|-----|
| Grupo 03 – Alongamento | 110 |
| Grupo 04 – Jogos de mesa | 42 |
| Grupo 05 – Vôlei Adaptado | 16 |
| Grupo 06 – Encontro Quinzenal | 29 |
| Grupo 07 – Entretenimento/Dança- Forró | *00 |
| Grupo 08 – Funcional ao Ar Livre | 40 |
| 2º Caminhada com Alongamento | 65 |
| Festa Junina | 100 |

Atenciosamente,

Serviço de Convivência e fortalecimento de Vínculos de Alfredo Chaves.